

## Podklad pro ÚŘ SVS

### Africký mor prasat (AMP) – informace k 24. 5. 2024

Dne 1. 12. 2022 byl po více než 4 letech opět potvrzen AMP v České republice v populaci prasat divokých na území Libereckého kraje. Jednalo se o sele prasete divokého, které bylo nalezené uhynulé v katastrálním území Jindřichovice pod Smrkem v okrese Liberec v blízkosti hranic České republiky s Polskem. Prase divoké bylo vyšetřené v rámci pasivního monitoringu, který probíhá na celém území České republiky od roku 2014. Státní veterinární správa ihned po potvrzení vymezila příslušná pásma a nařídila v oblasti Frýdlantska mimořádná veterinární opatření (MVO) k zamezení šíření nákazy. V průběhu roku 2023 došlo k rozšíření nákazy do oblasti České Lípy.

V současnosti je na území České republiky vymezené **uzavřené pásmo II** na území Libereckého kraje – oblast Frýdlantska a České Lípy a **uzavřené pásmo I** na území Libereckého a malé části Středočeského kraje.

V roce **2022** byl potvrzen **1** případ AMP u nalezeného uhynulého prasete divokého.

V roce **2023** bylo potvrzeno **56** případů AMP v populaci prasat divokých - z toho 55 případů na Frýdlantsku (45 uhynulých a 10 ulovených) a 1 případ byl potvrzený u prasete divokého uloveného na Českolipsku.

**Dne 8. 3. 2024 byl potvrzen případ AMP u prasete divokého uloveného v katastrálním území Horní Vítkov, které se nachází v uzavřeném pásmu I (oblast Frýdlantska). Z tohoto důvodu došlo k rozšíření uzavřeného pásma II a zároveň i uzavřeného pásma I (změně regionalizace pro ČR). Změna byla zveřejněná v prováděcím nařízení Komise (EU) 2024/968 ze dne 21. března 2024.**

**Dne 19. 4. 2024 byl potvrzen případ AMP u prasete divokého uloveného v katastrálním území Oldřichov na Hranicích, které se nachází v uzavřeném pásmu I (oblast Frýdlantska). Z tohoto důvodu došlo k dalšímu rozšíření uzavřeného pásma II a zároveň i uzavřeného pásma I (změně regionalizace pro ČR). Změna byla zveřejněná v prováděcím nařízení Komise (EU) 2024/1269 ze dne 29. dubna 2024.**

**Dne 14. 5. 2024 byl potvrzen případ AMP u prasete divokého uloveného v katastrálním území Fojtka, které se nachází v uzavřeném pásmu I (oblast Frýdlantska). Z tohoto důvodu dojde k dalšímu rozšíření uzavřeného pásma II a zároveň i uzavřeného pásma I (změně regionalizace pro ČR).**

V roce **2024** bylo zatím potvrzeno **14** případů AMP u prasat divokých (6 uhynulá a 8 ulovená).

V ČR nebylo potvrzeno žádné ohnisko AMP v chovech domácích prasat.

Vzhledem k nálezové situaci v oblasti Českolipska, SVS v průběhu první poloviny května požádala Evropskou komisi o změnu regionalizace - zmenšení nebo úplné zrušení oblastí na Českolipsku. **Evropská komise souhlasila a došlo ke zrušení uzavřeného pásma II a části uzavřeného pásma I v oblasti České Lípy. Změna byla zveřejněná v prováděcím nařízení Komise (EU) 2024/1454 ze dne 17. května 2024.**

Počet nalezených uhynulých/sražených prasat divokých vyšetřených na AMP v uzavřeném pásmu II k datu **24.5.2024**

<b>Uzavřené pásmo II – počet nalezených uhynulých/sražených prasat divokých podle provedených vyšetření (2 týdenní nárůst/nápočet od 1. 1. 2024)</b>				
Datum	KVSL			
	virologie Epl406		sérologie Epl416	
	období za 2 týdny/ <b>pozitivní</b>	nápočet/ <b>pozitivní</b>	období za 2 týdny/ <b>pozitivní</b>	nápočet/ <b>pozitivní</b>
31.12.2022	1/1*			
31.12.2023	-	96/45**	-	59/1**
19.1.	-	0	-	0
2.2.	2/0	2/0	2/0	2/0
16.2.	0/0	2/0	0/0	2/0
1.3.	1/0	3/0	1/0	3/0
15.3.	3/0	6/0	2/0	5/0
28.3.	2/1	8/1	1/0	6/0
12.4.	0/0	8/1	0/0	6/0
26.4.	2/1	10/2	1/0	7/0
10.5.	2/1	12/3	0/0	7/0
24.5.	3/3	15/6	4/2	11/2
<b>Celkem</b>	<b>15/6</b>		<b>11/2</b>	

\* první virologicky a sérologicky pozitivní případ s následným vymezením pásma infekce na Frýdlantsku

\*\* včetně vzorků vyšetřených v rámci pásma infekce

Počet nalezených uhynulých/sražených prasat divokých vyšetřených na AMP v uzavřeném pásmu I k datu **24.5.2024**

<b>Uzavřené pásmo I – počet nalezených uhynulých/sražených prasat divokých podle provedených vyšetření (nápočet od 1. 1. 2024/pozitivní)</b>						
Datum	virologie Epl405			sérologie Epl415		
	KVSL	KVSS	celkem	KVSL	KVSS	celkem
31.12.2022	0	-	<b>0</b>	0	-	<b>0</b>
31.12.2023	87	0	<b>87</b>	78	0	<b>78</b>
19.1.	11	0	<b>11</b>	11	0	<b>11</b>
2.2.	16	0	<b>16</b>	15	0	<b>15</b>
16.2.	22	0	<b>22</b>	20	0	<b>20</b>

1.3.	27	0	<b>27</b>	25	0	<b>25</b>
15.3.	32	0	<b>32</b>	30	0	<b>30</b>
28.3.	32	1	<b>33</b>	30	0	<b>30</b>
12.4.	37	1	<b>38</b>	35	0	<b>35</b>
26.4.	45	1	<b>46</b>	43	0	<b>43</b>
10.5.	49	1	<b>50</b>	44	0	<b>44</b>
24.5.	55	1	<b>56</b>	48	0	<b>48</b>
<b>Celkem</b>	<b>142</b>	<b>1</b>	<b>143</b>	<b>126</b>	<b>0</b>	<b>126</b>

Počet ulovených prasat divokých vyšetřených na AMP v uzavřeném pásmu II k datu **24.5.2024**

<b>Uzavřené pásmo II – počet ulovených prasat divokých podle provedených vyšetření (2 týdenní nárůst/nápočet od 1. 1. 2024)</b>				
Datum	KVSL			
	virologie Epi506		sérologie Epi516	
	období za 2 týdny/ pozitivní	nápočet/ pozitivní	období za 2 týdny/ pozitivní	nápočet/ pozitivní
31.12.2023	-	704/11*	-	9/5
19.1.	-	57/1	-	1/1
2.2.	74/0	131/1	0/0	1/1
16.2.	44/0	175/1	0/0	1/1
1.3.	30/0	205/1	0/0	1/1
15.3.	36/1	241/2	1/1	2/2
28.3.	32/0	273/2	0/0	2/2
12.4.	20/0	293/2	0/0	2/2
26.4.	27/1	320/3	1/0	3/2
10.5.	27/1	347/4	1/1	4/3
24.5.	19/1	366/5	1/1	5/4
<b>Celkem</b>	<b>1 070/16</b>		<b>14/9</b>	

\*včetně prvního pozitivního případu u uloveného prasete divokého s následným vymezením pásma infekce na Českolipsku, prase divoké bylo vyšetřeno z důvodu podezření na AMP

Počet ulovených prasat divokých vyšetřených na AMP v uzavřeném pásmu I k datu **24.5.2024**

**Uzavřené pásmo I – počet ulovených prasat divokých podle provedených vyšetření (nápočet od 1. 1. 2024/pozitivní)**

Datum	virologie EpI505			sérologie EpI515		
	KVSL	KVSS	celkem	KVSL	KVSS	celkem
31.12.2022	11	-	11	11	-	11
31.12.2023	2 606	312	2 918	1	0	1
19.1.	158	30	188	0	0	0
2.2.	327	53	380	0	0	0
16.2.	476	70	546	0	0	0
1.3.	605	84	689	0	0	0
15.3.	757/1	100	857	0	0	0
28.3.	889	118	1 007	0	0	0
12.4.	1 023	133	1 156	0	0	0
26.4.	1 140/1	139	1 279	1/1	0	1
10.5.	1 236	154	1 390	0	0	0
24.5.	1 309/1	163	1 472	1	0	1
<b>Celkem</b>	<b>3 926/3</b>	<b>475</b>	<b>4 401</b>	<b>14/1</b>	<b>0</b>	<b>14</b>

**Africký mor prasat – počet a lokalizace pozitivních nalezených uhynulých/ulovených prasat divokých vyšetřených na AMP v uzavřeném pásmu II a I 1. 12. 2022 – 24. 5. 2024**

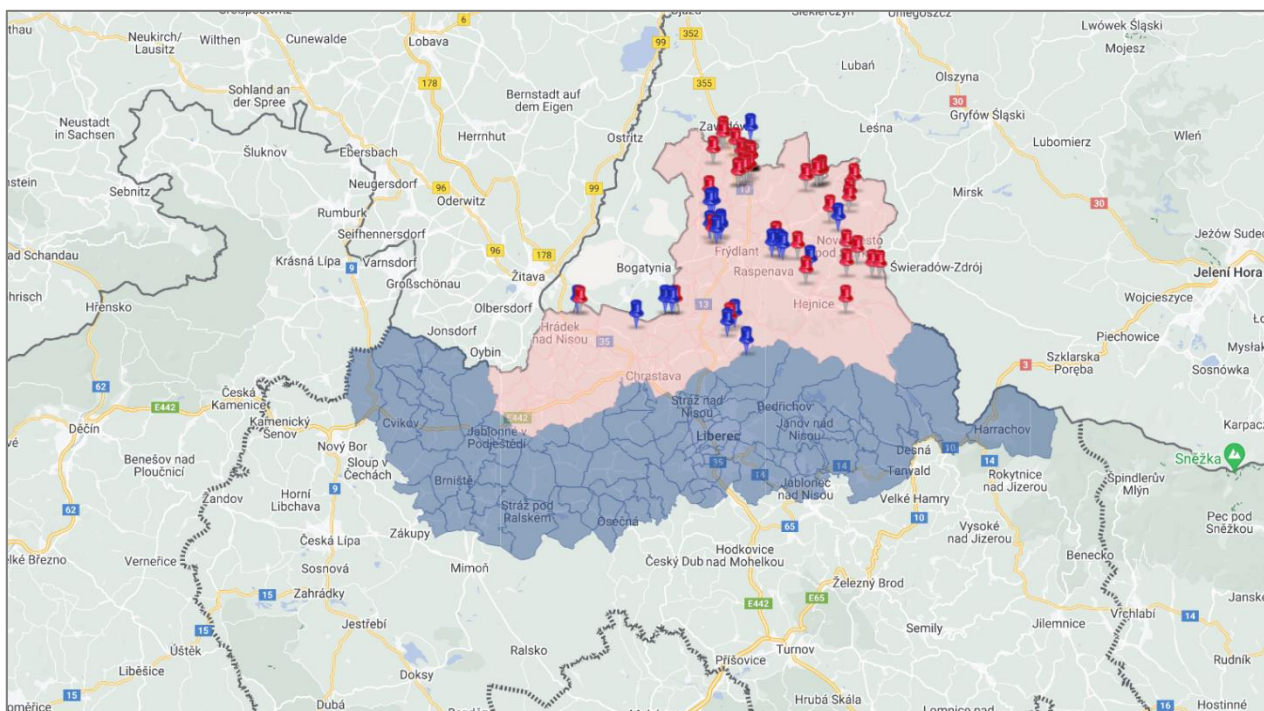

Případy nákazy u ulovených prasat divokých



Případy nákazy u nalezených prasat divokých

Evidence vyplacených žádosti – zástřelné a nálezné, uzavřené pásmo I a II k datu **20.5.2024**  
(nápočet od 1.1.2024)

Datum	KVSL					
	zástřelné Epl171 – uzavřené pásmo II (1000 Kč/ks) <b>(2000 Kč/ks)*</b>	<b>zvýšené zástřelné Epl173</b> – uzavřené pásmo II (5000 Kč/ks)**	zástřelné Epl172* – uzavřené pásmo I (1000 Kč/ks)	<b>zvýšené zástřelné Epl174</b> – uzavřené pásmo I (5000 Kč/ks) **	nálezné Epl161 – pásmo infekce/uzavřené pásmo II (3000 Kč/ks) <b>(2000 Kč/ks)*</b>	nálezné Epl162 – uzavřené pásmo I (2000 Kč/ks)
31.12.2023	1 034 000 Kč	0 Kč	2 045 000 Kč	0 Kč	222 000 Kč	126 000 Kč
19.1.	0 Kč	0 Kč	0 Kč	0 Kč	0 Kč	0 Kč
2.2.	225 000 Kč	0 Kč	491 000 Kč	0 Kč	10 000 Kč	66 000 Kč
16.2.	316 000 Kč	0 Kč	615 000 Kč	0 Kč	10 000 Kč	70 000 Kč
1.3.	348 000 Kč	0 Kč	727 000 Kč	0 Kč	10 000 Kč	74 000 Kč
15.3.	382 000 Kč	0 Kč	825 000 Kč	0 Kč	16 000 Kč	74 000 Kč
25.3.	402 000 Kč	0 Kč	885 000 Kč	0 Kč	16 000 Kč	74 000 Kč
8.4.	466 000 Kč	0 Kč	945 000 Kč	0 Kč	24 000 Kč	74 000 Kč
22.4.	524 000 Kč	0 Kč	1 154 000 Kč	0 Kč	38 000 Kč	74 000 Kč
6.5.	570 000 Kč	0 Kč	1 262 000 Kč	0 Kč	56 000 Kč	76 000 Kč
24.5.	631 000 Kč	0 Kč	1 299 000 Kč	0 Kč	60 000 Kč	76 000 Kč

Datum	KVSS		
	zástřelné Epl172* – uzavřené pásmo I (1000 Kč/ks)	<b>zvýšené zástřelné Epl174</b> – uzavřené pásmo I (5000 Kč/ks) **	nálezné Epl162 - uzavřené pásmo I (2000 Kč/ks)
31.12.2023	300 000 Kč	0 Kč	0 Kč
19.1.	0 Kč	0 Kč	0 Kč
2.2.	48 000 Kč	0 Kč	0 Kč
16.2.	73 000 Kč	0 Kč	0 Kč
1.3.	87 000 Kč	0 Kč	0 Kč
15.3.	101 000 Kč	0 Kč	0 Kč
25.3.	116 000 Kč	0 Kč	0 Kč
8.4.	132 000 Kč	0 Kč	0 Kč
22.4.	146 000 Kč	0 Kč	0 Kč
6.5.	153 000 Kč	0 Kč	0 Kč
24.5.	171 000 Kč	0 Kč	0 Kč

\* změna výše náhrady na základě vydaného Opatření obecné povahy - ÚPRAVA METODIKY KONTROLY ZDRAVÍ ZVÍŘAT A NAŘÍZENÉ VAKCINACE NA ROK 2023 platné od 13. 9. 2023 Ministerstvo zemědělství čj.: MZE-52598/2023-13141 V Praze dne 13. 9. 2023.

\*\* změna – nárok na zvýšené zástřelné u prasat divokých ulovených v uzavřeném pásmu II nebo I s hmotností nad 80 kg na základě vydaného Opatření obecné povahy - ÚPRAVA METODIKY KONTROLY ZDRAVÍ ZVÍŘAT A NAŘÍZENÉ VAKCINACE NA ROK 2024 platné od 8. 3. 2024 Ministerstvo zemědělství čj.: MZE-17998/2024-13141 V Praze dne 8. 3. 2024.

Počet nalezených uhynulých/sražených prasat divokých vyšetřených na AMP v celé České republice k datu **24.5.2024**

<b>Africký mor prasat (AMP) - počet prasat divokých vyšetřených na AMP, všechny kraje 1.1. – 24.5.2024 (nápočet)</b>			
<b>kraj</b>	<b>Epl400/úhyny</b>	<b>Epl420/sražená</b>	<b>celkem vyšetřeno</b>
KVSA	7	36	43
KVSB	26	10	36
KVSC	34	25	59
KVSE	12	32	44
KVSH	10	0	10
KVSJ	41	7	48
KVSK	44	8	52
KVSL*	6	6	12
KVSM	12	2	14
KVSP	46	55	101
KVSS*	44	27	71
KVST	7	10	17
KVSU	24	71	95
KVSZ	22	6	27
<b>celkem</b>	<b>335</b>	<b>295</b>	<b>630</b>

\* oblast mimo vymezená uzavřená pásma

## Africký mor prasat (AMP) – počet nalezených uhynulých/sražených prasat divokých vyšetřených na AMP v celé ČR 1. 1. – 24. 5. 2024

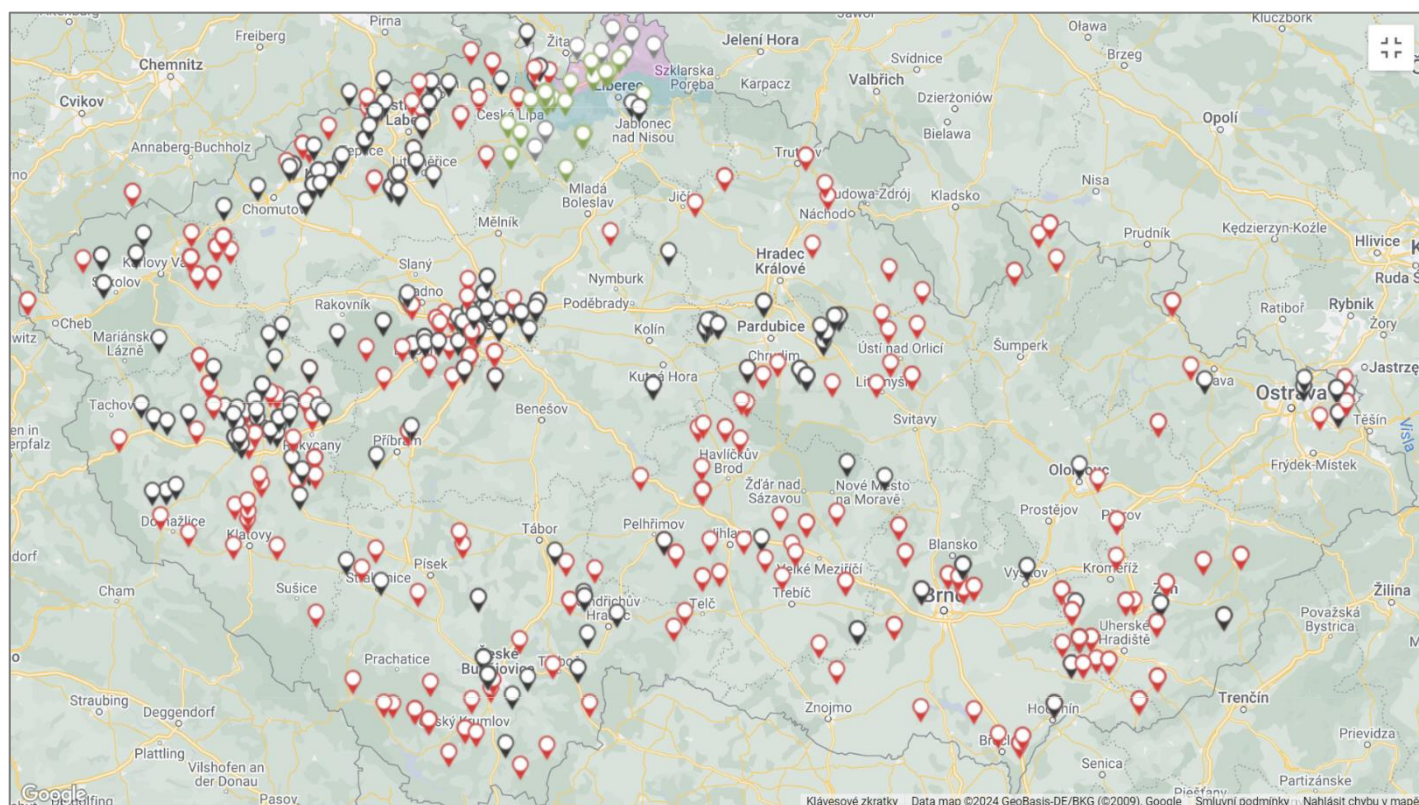

- 📍 EpI400 uhynulá nalezená divoká prasata celá ČR 335 ks
- 📍 EpI420 sražená divoká prasata celá ČR 295 ks
- 📍 EpI405 uhynulá nalezená/sražená divoká prasata uzavřené pásmo I 56 ks
- 📍 EpI406 uhynulá nalezená/sražená divoká prasata uzavřené pásmo II 15 ks

Počet domácích prasat vyšetřených na AMP v rámci pasivního monitoringu v celé České republice k datu **24.5.2024**

<b>Africký mor prasat (AMP) - počet domácích prasat vyšetřených na AMP, všechny kraje 1.1. – 24.5.2024 (nápočet)</b>					
<b>kraj</b>	<b>EpB600 úhyny/pozitivní</b>	<b>EpB601 zmetalky/pozitivní</b>	<b>EpB602 zmetci, plodové obaly/pozitivní</b>	<b>celkem vyšetřeno</b>	<b>počet vyšetřených hospodářství/pozitivní</b>
KVSA	0	0	0	0	0
KVSB	45	24	0	69	20
KVSC	8	2	0	10	8
KVSE	13	15	0	28	11
KVSH	23	21	0	44	6
KVSJ	157	89	0	246	33
KVSK	2	0	0	2	1
KVSL	190	8	0	198	11
KVSM	27	15	0	42	10

KVSP	45	15	0	60	12
KVSS	61	138	0	199	18
KVST	33	8	0	41	11
KVSU	53	29	0	82	8
KVSZ	32	2	0	34	7
<b>celkem</b>	<b>689</b>	<b>366</b>	<b>0</b>	<b>1 055</b>	<b>156</b>

Počet domácích prasat vyšetřených na AMP před přemístěním z uzavřených pásem k datu  
**24.5.2024**

kraj	Epl605 uzavřené pásmo I	Epl606 uzavřené pásmo II	celkem vyšetřeno	počet vyšetřených hospodářství
KVSL	0	0	0	0
<b>celkem</b>	<b>0</b>	<b>0</b>	<b>0</b>	<b>0</b>